

# Praia Vermelha



# Praia Vermelha

Estudos de Política e Teoria Social

ISSN 1414-9184  
eISSN 1984-669X

PERIÓDICO CIENTÍFICO DO PROGRAMA DE PÓS-GRADUAÇÃO EM  
SERVIÇO SOCIAL DA UNIVERSIDADE FEDERAL DO RIO DE JANEIRO

## Temas Livres

**v.35 n.1**

**Jan-Jun/2025**

A Revista Praia Vermelha é uma publicação semestral do Programa de Pós-graduação em Serviço Social da Universidade Federal do Rio de Janeiro cujo objetivo é servir como espaço de diálogo entre centros de pesquisa em serviço social e áreas afins, colocando em debate, sobretudo, os temas relativos às políticas sociais, políticas públicas e serviço social.

Conheça nossas [políticas editoriais](#).

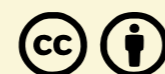

|                        |                |       |      |         |              |
|------------------------|----------------|-------|------|---------|--------------|
| Revista Praia Vermelha | Rio de Janeiro | v. 35 | n. 1 | p. 1-96 | Jan-Jun/2025 |
|------------------------|----------------|-------|------|---------|--------------|

# Praia Vermelha

## UNIVERSIDADE FEDERAL DO RIO DE JANEIRO

REITOR  
Roberto de Andrade Medronho

PRÓ-REITOR DE PÓS-GRADUAÇÃO E PESQUISA  
João Torres de Mello Neto

## ESCOLA DE SERVIÇO SOCIAL

DIRETORA  
Ana Izabel Moura de Carvalho

VICE-DIRETOR  
Guilherme Silva de Almeida

DIRETORA ADJUNTA DE PÓS-GRADUAÇÃO  
Janete Luzia Leite

## REVISTA PRAIA VERMELHA

EDITORIA-CHEFE  
Miriam Krenzinger [UFRJ](#)

EDITOR ASSOCIADO  
Gustavo Repetti [UFRJ](#)

EDITOR TÉCNICO  
Fábio Marinho [UFRJ](#)

REVISÃO  
Tikinet Edição LTDA EPP

PROJETO GRÁFICO E DIAGRAMAÇÃO  
Fábio Marinho

CONSELHO EDITORIAL  
Angela Santana do Amaral [UFPE](#)  
Antônio Carlos Mazzeo [USP](#)  
Arthur Trindade Maranhão Costa [UNB](#)  
Christina Vital da Cunha [UFF](#)  
Clarice Ehlers Peixoto [UERJ](#)  
Elenise Faria Scherer [UFAM](#)  
Ivanete Boschetti [UFRJ](#)  
Jean François Yves Deluchey [UFPA](#)  
Leonilde Servolo de Medeiros [UFRRJ](#)  
Marcos César Alvarez [USP](#)  
Maria Cristina Soares Paniago [UFAL](#)  
Maria Helena Rauta Ramos [UFRJ](#)  
Maria das Dores Campos Machado [UFRJ](#)  
Maria de Fátima Cabral Gomes [UFRJ](#)  
Myriam Moraes Lins de Barros [UFRJ](#)  
Ranieri Carli de Oliveira [UFF](#)  
Rodrigo Castelo Branco Santos [UNIRIO](#)  
Rodrigo Guiringuelli de Azevedo [PUCRS](#)  
Salviana de Maria Pastor Santos Sousa [UFMA](#)  
Suely Ferreira Deslandes [FIOCRUZ](#)

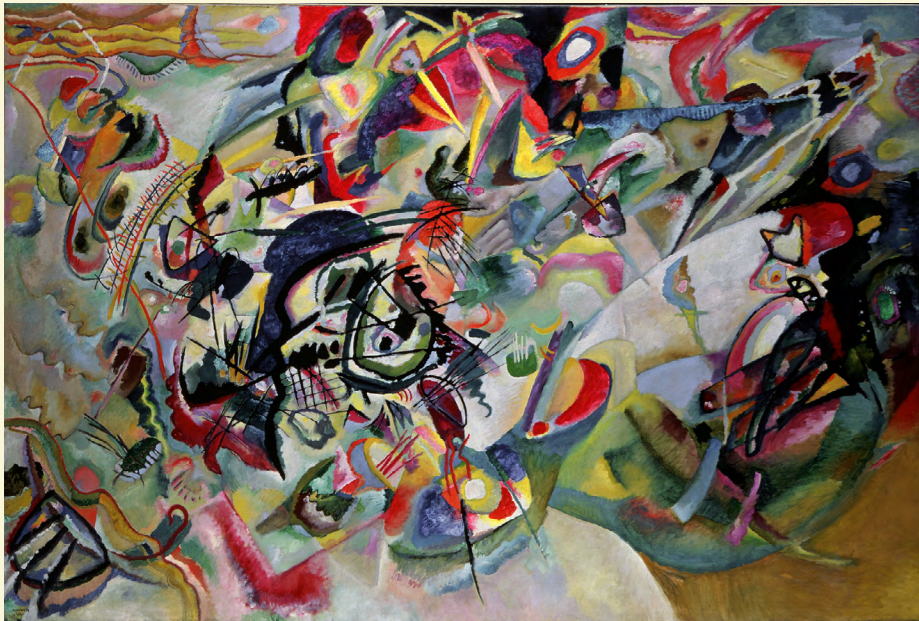

Wassily Kandinsky (1866–1944)  
*Composition VII*, 1913.

Publicação indexada em:  
Latindex  
Portal de Periódicos da Capes  
IBICT  
Base Minerva [UFRJ](#)  
Portal de Revistas da [UFRJ](#)

Escola de Serviço Social - [UFRJ](#)  
Av. Pasteur, 250/fundos  
CEP 22.290-240  
Rio de Janeiro - RJ





Praia Vermelha: estudos de política e teoria social  
/Universidade Federal do Rio de Janeiro. Programa de Pós-Graduação em Serviço Social – Vol.1, n.1 (1997) – Rio de Janeiro: UFRJ. Escola de Serviço Social. Coordenação de Pós-Graduação, 1997-

Semestral  
ISSN 1414-9184  
eISSN 1984-669X

1.Serviço Social-Periódicos. 2.Teoria Social-Periódicos. 3. Política- Periódicos I. Universidade Federal do Rio de Janeiro. Programa de Pós-Graduação em Serviço Social.

CDD 360.5  
CDU 36 (05)

 Para uma melhor experiência de leitura, recomendamos o acesso por computador com visualização em tela cheia (CTRL+L).

 Navegue pelo texto utilizando os ícones na lateral esquerda das páginas ou as setas em seu teclado.

 Clique [aqui](#) para baixar, instalar e utilizar gratuitamente o Adobe Reader.

# Sumário



## 5 Editorial

*Miriam Krenzinger*

## ARTIGOS TEMAS LIVRES

### 6 Mulheres em luta na cidade: gênero e raça em movimentos sociais urbanos

*Geisa Bordenave & Suellen Ferreira Guariento*

### 25 Uruguai e o suicídio de mulheres afrodescendentes: um estudo introdutório

*Ana Beatriz Dias Martins Ferrão Gonçalves*

### 51 Assistência Social: terra de ninguém

*Jose Pedro Simões Neto*

### 76 Monitoramento da rede socioassistencial privada do SUAS em Goiânia/GO

*Karine Marques Rodrigues Teixeira & Valdir Nunes da Silva Netto*



Para acessar os demais textos  
deste número clique aqui  
e veja o sumário online.

# Editorial

A presente edição reúne quatro artigos que, cada um a seu modo, exploram os desafios e contradições das lutas por direitos e da consolidação de políticas sociais na conjuntura atual. Ao articular reflexões sobre movimentos sociais urbanos, desigualdades raciais e de gênero, e os impasses institucionais da assistência social, os textos oferecem um mosaico de análises críticas sobre como diferentes sujeitos e contextos enfrentam a exclusão e problematizam alguns horizontes de cidadania.

Em *Mulheres em luta na cidade: gênero e raça em movimentos sociais urbanos*, o protagonismo das mulheres, sobretudo negras, é evidenciado nas lutas por moradia e contra a violência de Estado, revelando como a maternidade e o luto podem se transformar em forças políticas. Já o artigo *Uruguai e o suicídio de mulheres afrodescendentes: um estudo introdutório*, demonstra a ausência de dados e políticas públicas sobre o suicídio de mulheres negras, interpretando-o como expressão extrema do racismo estrutural e da colonização da subjetividade. Ambos apontam para a centralidade da resistência feminina e negra como produção de novas formas de vida e de luta política.

Em outro eixo, *Assistência Social: terra de ninguém* discute a indefinição do campo socioassistencial no Brasil, marcado pela sobreposição de voluntários, agentes religiosos e profissionais de diferentes áreas, o que reforça práticas assistencialistas e fragiliza a política pública. Nesse campo o artigo *Monitoramento da rede socioassistencial privada do SUAS em Goiânia/GO* analisa a experiência concreta de monitoramento e avaliação de parcerias entre o poder público e organizações da sociedade civil. O estudo mostra avanços, limites e contradições desse processo, revelando como a gestão da política pode oscilar entre inovação institucional e precariedade.

Lidos em conjunto, os quatro artigos não apenas iluminam realidades diversas ao revelar as tensões entre resistência social, racismo estrutural e fragilidade das instituições. Convidamos o leitor a percorrer essas reflexões que unem análise crítica e engajamento ético, compondo um quadro instigante sobre as lutas contemporâneas por justiça social, direitos e democracia.

**Miriam Krenzinger**

Doutora em Serviço Social (PUC-RS)  
e professora titular da ESS-UFRJ.  
Editora-chefe da Revista Praia Vermelha.



Este número da Revista Praia Vermelha foi diagramado em setembro de 2025 pelo Setor de Publicações e Coleta de Dados da Escola de Serviço Social da UFRJ, para difusão online via Portal de Revistas da UFRJ. Foi utilizada a fonte Montserrat (Medium 13/17,6pt) em página de 1366x768pt (1:1,77).